ГорОбмен®
Риэлторская платформа

ЛОБЕЦКАЯ МАРИНА ИВАНОВНА
+7 (926) 176-17-12

Продается 1-этажный отдельный дом, 114 м²

4 201 967 руб.

Московская область, коттеджный посёлок Судаково Южное, 70

Площадь

Участок

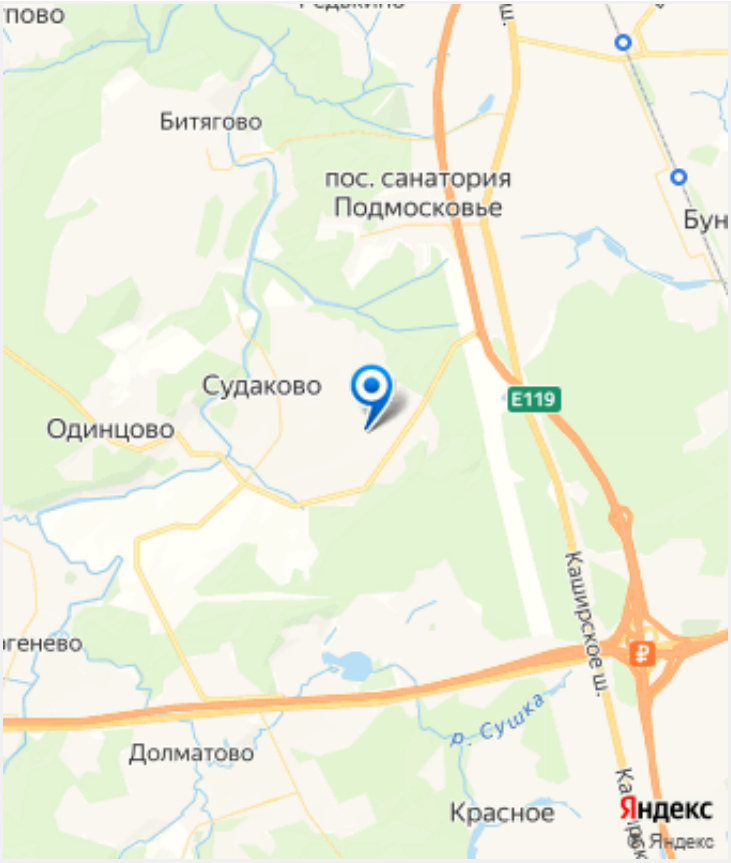

https://gorobmen.com/catalog/24/174319/

Каркасный дом 114 кв. м с отделкой как на фото. Проведем экскурсию по данному объекту в день обращения! Дом из высококачественных материалов с постоянным контролем качества на каждом этапе! Использованы 2 технологии: 1) Технология нового стандарта, где внедрен комплекс мер для увеличения жесткости и долговечности всех несущих элементов (каркас стен, перекрытий, стропильной системы) данного дома. 2) Технология стандарта СНиП, где реализованы необходимые требования СНиП основных элементов конструкции (фундамент, каркас стен, перекрытия, несущий каркас крыши, кровля, теплозащита, пароизоляция, окна и двери) при строительстве данного дома для постоянного проживания. -Прекрасно спроектированная планировка для комфортного проживания; - 3 спальни, 1 санузел, большая светлая кухня-гостиная, - Все коммуникации и удобства как в городской квартире!; -Надежная входная дверь в дом; -- Поможем с ипотекой от 6% и первоначальным взносом! Аккредитованы во всех банках ! Объявление актуально. Остались вопросы? Звоните или пишите!

104

114
ГорОбмен

53

Торг Обмен

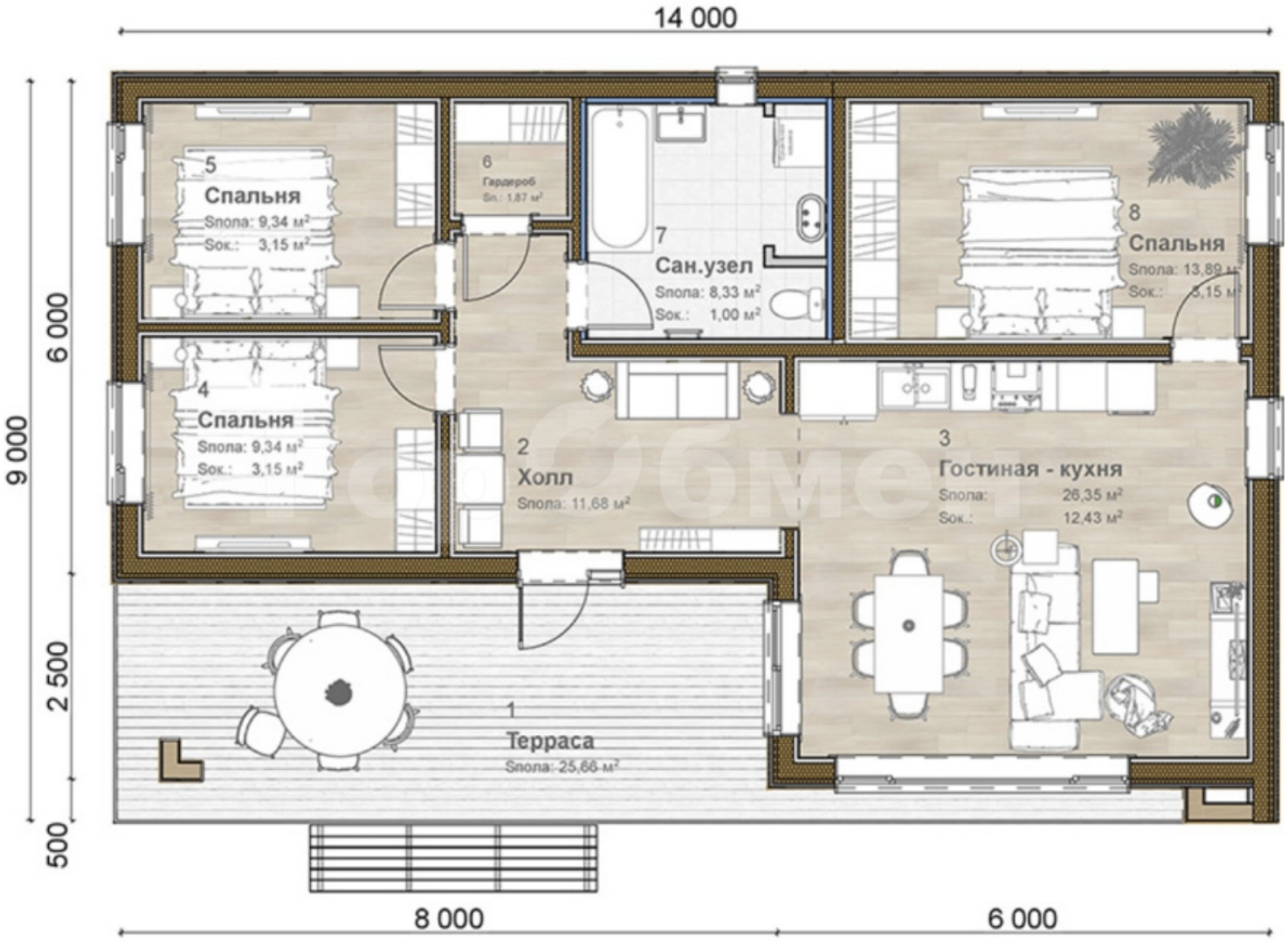
14 000
9 000
6 000
2 500
500
8 000
6 000
5
Спальня
Sпола: 9,34 м²
Sок.: 3,15 м²
6
Гардероб
Sп.: 1,87 м²
7
Сан.узел
Sпола: 8,33 м²
Sок.: 1,00 м²
8
Спальня
Sпола: 13,89 м²
Sок.: 3,15 м²
4
Спальня
Sпола: 9,34 м²
Sок.: 3,15 м²
2
Холл
Sпола: 11,68 м²
3
Гостиная - кухня
Sпола: 26,35 м²
Sок.: 12,43 м²
1
Терраса
Sпола: 25,66 м²