ГорОбмен®
Риэлторская платформа

МАВЛИЕВА МАРИЯ АНАТОЛЬЕВНА
+7 (908) 049-53-11

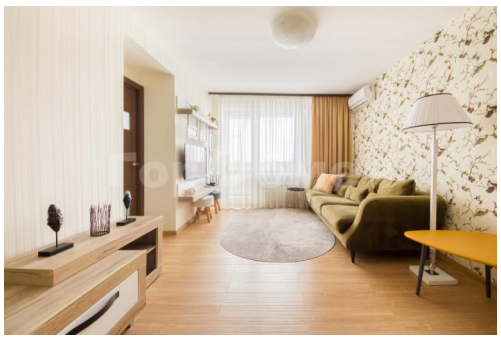

Продается 2-комн. квартира, 47.8 м², этаж 6/14

13 950 000 руб.

Москва, улица Островитянова, 45к2

метро Коньково - 15 минут Пешком

Площадь, м2			Этаж
47.8	33	9	6/14
Общая	Жилая	Кухня	

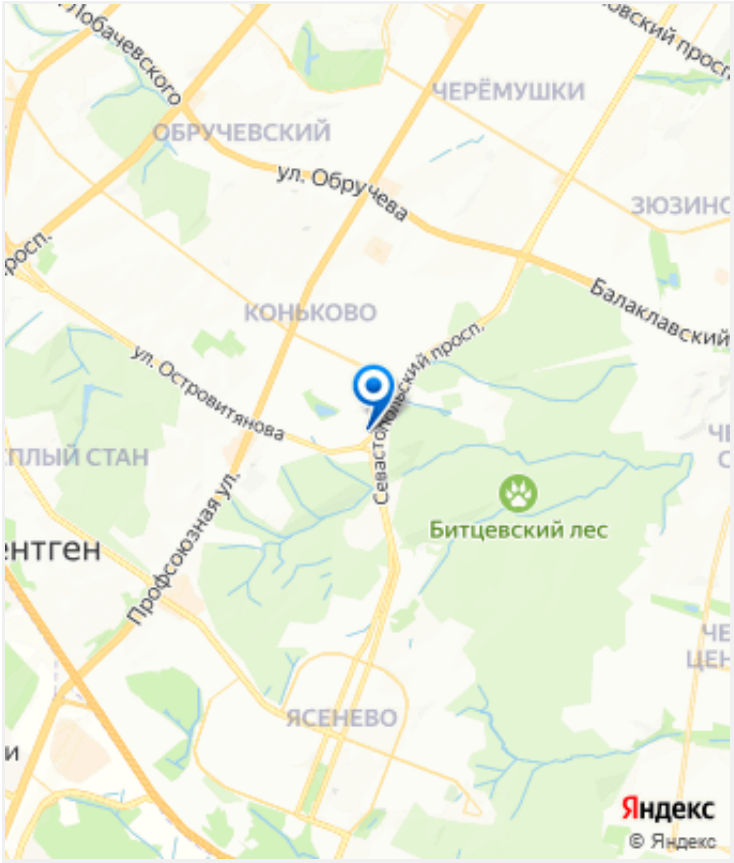

https://gorobmen.com/catalog/22/172391/

Продается квартира в отличном состоянии, не требует дополнительных вложений. Остается вся встроенная мебель, часть техники (остальное по договоренности). Дом находится внутри квартала вдали от шума и пыли проезжих частей. Развитая инфраструктура: в окружении д/с, школы, магазины, до метро Коньково 15 мин пешком, на автобусе 5 мин. В 5 мин от дома лесопарк "Круглая роща", Большой и Малый Коньковский пруд. Один собственник, чистая продажа. Звоните, договоримся о просмотре в удобное для вас время!

DESIGN
DESIGN

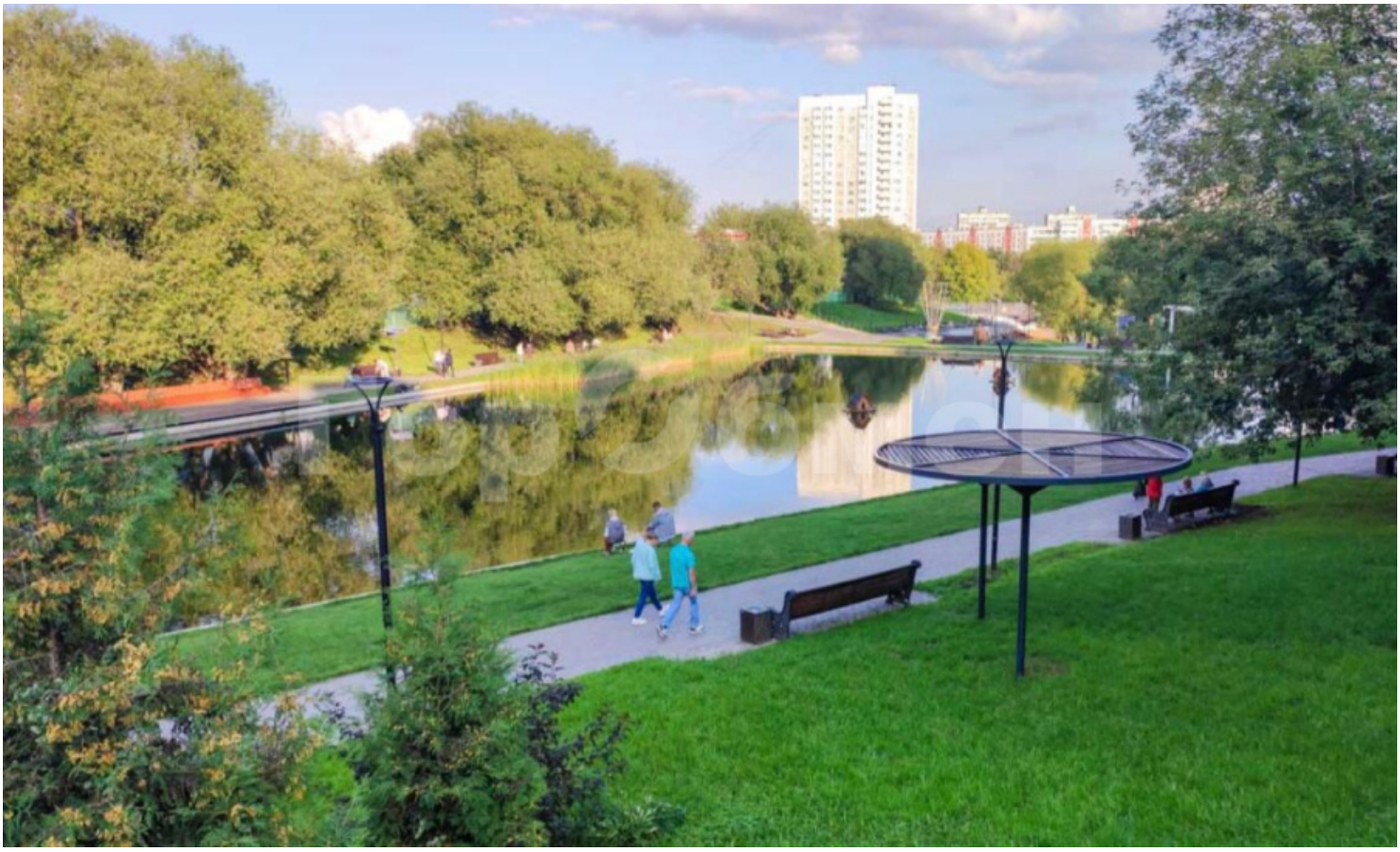

Горсбыт